

2020학년도 금강대학교 신(편)입생 학사안내자료

2020.03.12.

교무지원팀



금강대학교
GEUMGANG UNIVERSITY

학사제도 안내



주요 학사일정

월	일	내용	비고
3	15(일) 10:00~17:00	2020학년도 1학기 신(편)입생 수강신청	종합정보시스템
3	16(월)	2020학년도 1학기 개강	
3	16.(월)~20.(금)	수강신청 확인 및 정정	종합정보시스템
3	30.(월)~4.3(금)	수강신청 철회	철회과목 담당교수의 서명을 받아 제출
5	4.(월)~8.(금)	중간고사	
6	22.(월)~26.(금)	기말고사	
6	26.(금)	종강	

*학사일정은 사정에 따라 변경될 수 있음

*코로나19 대응을 위한 2020학년도 1학기 **2주간 온라인 수업으로 운영**(온라인 수강 방법 학사공지 참조)



주요 학사제도

◆ 전공결정 / 전공변경(전과)

❖ 전공결정

- 시기 : 2학기 종료 1개월 전 신청
- 대상 : 2학기 이수 예정자
- 방법 : 지정된 기간에 교무지원팀에 신청서 제출

❖ 전공변경(전과)

- 시기 : 추후 홈페이지 공지 예정
- 대상 : 2학기 이상 이수자 ~ 5학기까지
- 신청자격 : 학년 수료학점 취득 / 총 평점평균 3.00이상
- 방법 : 지정된 기간에 전과신청서와 성적증명서를 교무지원팀에 제출



주요 학사제도

◆ 복수/자율설계융합전공

❖ 복수전공

- 복수전공 : 학생이 소속한 전공(주전공) 이외의 전공과정을 이수하는 전공
- 대상 : 3학기 이상 이수자 ~ 5학기까지
- 기간 : 추후 홈페이지 공지 예정
- 방법 : 매 학기 초 지정된 기간에 교무지원팀에 신청서 제출

❖ 자율설계융합전공

- 자율설계융합전공 : 2개 이상의 학문의 융합을 토대로 한 학제적 교육과정으로, 학생 스스로 교육과정을 구성하는 전공이수체계
- 대상 : 3학기 이상 이수자 ~ 5학기까지
- 기간 : 추후 홈페이지 공지 예정
- 방법 : 매 학기 초 지정된 기간에 교무지원팀에 신청서 제출



주요 학사제도

◆ 휴학

- 신청기간 : 수업일수 $\frac{3}{4}$ 이내
- 신청방법 : 교무지원팀에 휴학원 제출
- 휴학기간 : 1회에 2학기 이내 원칙
- 휴학연장 : 2학기를 초과하여 휴학하고자 하는 경우, 교무지원팀에 휴학원 제출
- 휴학기간 : 6학기 / 편입생(3학기)
- 기타 : 신입생 및 편입생은 첫 학기에 휴학 불가능

*입대휴학, 질병휴학, 임신출산육아휴학, 장기인턴십휴학, 창업휴학은 추후 교무지원팀으로 문의



주요 학사제도

◆ 복학

- 일반복학 : 휴학기간이 만료되어 복학하고자 하는 학생은 매 학기 지정된 기간에 복학원과 증빙서류를 교무지원팀에 제출
- 입대복학 : 전역일 기준 학기말까지 복학함을 원칙

*자세한 내용은 교무지원팀으로 문의



주요 학사제도

◆ 졸업요건

구분	총 취득학점	단일전공	복수전공	자유선택융합전공	교양	기타		
2020학년도 신입생	130학점	60학점	각 42학점	2개 전공별 30학점	교필 33학점	영어인증제 합격	160골드 취득	
2020학년도 편입생	130학점	60학점	각 42학점	2개 전공별 30학점	23~25학점	졸업인증 34학점	졸업영어시험 및 컴퓨터 시험 합격	졸업시험 및 논문 합격



수강신청 안내



수강신청

◆ 수강신청

➤ 수강신청학점 : 15학점 ~ 21학점

➤ 교양과목(필수, 선택), 졸업인증과목, 전공과목은 수강편람 참조

❖ 교양 이수과목

학번	졸업 이수 학점	교양 이수 학점	교양필수과목	교양선택	기타
편입생 (2018교육과정)	130	23-25	불교의 이해, 생활속의 수행, 글쓰기와 토론	5개 영역 중 3개 영역 이 상 1과목씩 필수 이수	졸업인증 교과목 34학점 필 수 이수 (영어 14학점, 일어와 중어 택 1 12학점, 컴퓨터 8학점, 봉사 1학점)
신입생 (2020교육과정)	130	제한없음	총 33학점 (1학기 : 논리적 사고와 글쓰기, 봉사 I, 불교의 이해, 정보학개론, 경영학입문, 대학영어 1, 대학중국어1/2 or 대학일본어1/2 中 택 1 서양철학의 이해 or 고전과 현대사회 or 한국현대사 中 택 1)	영역별 의무 이수 없음	영어인증제 합격 (레벨테스트에 따라 비교과프 로그램 이수)



수강신청

❖ 수강신청 방법

➤ 본 대학교 홈페이지 종합정보시스템에 로그인하여 시간표 조회 후 본인의 수강과목 결정(단, 신. 편입생의 경우 1학기 수강 신청 시 신상정보 입력 후 수강신청 진행)

※ 신상정보입력→주소정보입력→가족사항입력→병역사항입력

※ 아이디 : 학번

※ 비밀번호 : 학번+생년월일 8자리(YYYYMMDD)

예) 본인의 학번이 202050000이라면,

아이디 : 202050000

비밀번호 : **202050000**19990101입니다. (붉은색 필수사항)



수강신청

❖ 유의사항

- 수강신청 완료 후 수강내역조회를 통해 수강과목을 반드시 확인
 - 수강신청 정정 및 철회 후 수강신청 학점이 15학점 이상이 되어야 함
- *15학점 미만일 경우, 장학생 자격 제한



수업시간표

교시	시간	비고
1교시	09:00 ~ 09:50	
2교시	10:00 ~ 10:50	
3교시	11:00 ~ 12:00	
4교시	12:00 ~ 12:50	중식 식당운영시간 11:30 ~ 13:30
5교시	13:00 ~ 13:50	
6교시	14:00 ~ 14:50	
7교시	15:00 ~ 15:50	
8교시	16:00 ~ 16:50	
9교시	17:00 ~ 17:50	
10교시	18:00 ~ 18:50	석식 식당운영시간 17:30 ~ 19:00
11교시	19:00 ~ 19:50	
12교시	20:00 ~ 20:50	
13교시	21:00 ~ 21:50	

1단위(시간) 수업구성 : 50분 수업, 10분 준비



수강신청 방법

신상정보 입력

[본 대학교 홈페이지 - 종합정보시스템
로그인]
(아이디:학번,
PW:학번+생년월일8자리[총17자리]) -
[신상정보,주소정보,가족사항,병역사항 입력]



강의시간표 및 강의계획서 조회

(본 대학교 홈페이지-종합정보시스템-
수업정보-개설강좌 정보)
- 개설강좌: 교양학부, 학년: 1학년 선택
-> 개설강좌 조회 및 강의계획서 보기



수강신청 방법

수강신청

본인의 수강과목 입력

(종합정보시스템 - 수업정보 - 수강신청)

※ 수강신청전 팝업(수강신청시 유의사항) 확인

- 수강신청-> 상단의[수강신청 내역] 수강과목 확인

-> 강의시간표 확인



수강신청 변경

2020. 03. 16(월) - 03. 20(금)

수강과목 변경

(종합정보시스템 - 수업정보 - 수강신청)



수강신청 방법

수강신청 내역서 제출[추후 안내]



*수강신청 내역서는 교무지원팀에서 일괄 교부함.(추후 안내)

- (1) 철회할 과목이 있을 경우: 수강신청 내역서에 철회할 과목을 기재한 후 담당교수 및 소속 전공주임의 승인을 받아 교무지원팀에 제출.
- (2) 철회할 과목이 없을 경우에도 수강신청 내역서에 소속 전공주임의 승인을 받아 교무지원팀에 제출.



수강신청 방법

1. 로그인화면(www.ggu.ac.kr 홈페이지에서 캠퍼스서비스 > 종합정보시스템 클릭)

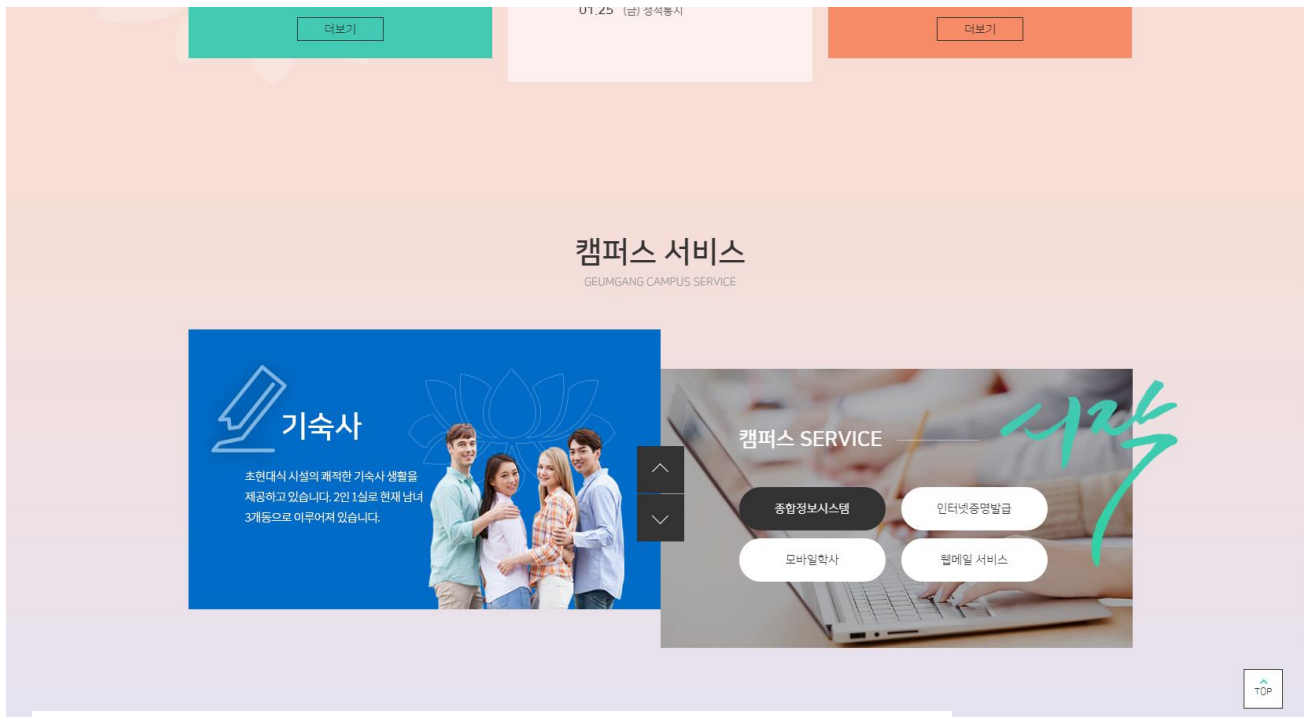
A screenshot of the Geumgang University login page. The page has a header with 'LOG-IN' and '금강대학교 종합정보시스템' (Geumgang University Comprehensive Information System). The main content area is divided into two sections: '학번/사번 로그인' (Student/Staff Login) and '공인인증서 로그인' (Public Certificate Login). The '학번/사번 로그인' section has input fields for '학번/사번' (Student/Staff ID) and '비밀번호' (Password), a '확인' (Confirm) button, and checkboxes for '학번/사번 저장' (Save Student/Staff ID) and '학번/사번 비밀번호찾기' (Find Student/Staff ID Password). The '공인인증서 로그인' section has an input field for '학번/사번' (Student/Staff ID), a '공인인증서' (Public Certificate) button, and checkboxes for '학번/사번 저장' (Save Student/Staff ID) and '공인인증서 등록' (Register Public Certificate). At the bottom, there is a link for '모바일(Mobile) 학사시스템 바로가기' (Go to Mobile Academic System) and a note '[학생전용]' (Student Only). The Geumgang University logo is at the bottom right.

1-1. 학번/사번 : 학번

비밀번호 : 학번 + 생년월일8자리(YYYYMMDD) 로그인 후
(예시, 학번이 20205000 이고, 생년월일이 19990101이라면

학번/사번 : 20205000

비밀번호 : 2020500019990101 입력해주세요.)

수강신청 방법

2. 신상정보입력 화면



GEUMGANG UNIVERSITY

수업정보

GEUMGANG
종합정보시스템

Total Information System

이름 : 환영합니다 Logout

학과 :

학번 :

그룹 : 학부생

접속 IP : [비밀번호변경](#)

개인정보 [입력](#) [삭제](#)

- 신상정보입력
- 주소정보입력
- 가족사항입력
- 병역사항입력

수업정보

- 수강신청내용
- 강의시간표
- 수강신청
- 강의평가
- 계실강좌 정보
- 지난학기 강의평가결과

성적정보

- 등록
- 장학
- 졸업
- 기타
- 상업관리

학부생 > 수업정보 > 수강신청

수강신청

개인신상 필수입력사항 입력여부 안내

모든 **필수입력사항**이 정상적으로 입력되어야 성적조회 및 수강신청이 가능합니다.

구분	내용	비고
	미입력 빨간색글 표시/입력완료 파란색글 표시	
신상정보 입력	영문명	신상입력
가족사항 입력 (적어도 1명 이상)	가족 사항은 적어도 1명 이상 입력되어야 합니다.	가족입력
병역사항 입력	•여학생의 경우 해당없음을 선택하세요!! 병역판정구분	병역입력



수강신청 방법

2. 신상정보입력 화면

GGU
GEUMGANG UNIVERSITY

Real Information System

이름 : 환영합니다! Logout

학과 :

학번 :

그룹 : 학부생

접속 IP : 재로그인

- 개인정보
 - 신상정보입력
 - 주소정보입력
 - 가족사항입력
 - 병역사항입력
- 수업정보
 - 수강신청내용
 - 강의시간표
 - 수강신청
 - 강의평가
 - 개설강좌 정보
 - 지난학기 강의평가결과
- 성적정보
 - 등록
 - 장학
 - 졸업
 - 기타
 - 상담관리

GEUMGANG
종합정보시스템

개인정보

학부생 > 개인정보 > 신상정보입력

신상정보입력

> 필수 입력사항

학번	<input type="text"/>	이름(한자)	<input type="text"/>	용역사진 <input type="checkbox"/> 사진
이름(영문)	<input type="text"/>	졸업후 희망	선택 ▼	
특기	선택 ▼	취미	선택 ▼	
외국어	선택 ▼	외국어능력	선택 ▼	

> 선택 입력사항

기숙사여부	선택 ▼	통학구분	선택 ▼
자격증1	<input type="text"/>	자격증취득일	<input type="text"/>
자격증2	<input type="text"/>	자격증취득일	<input type="text"/>
자격증3	<input type="text"/>	자격증취득일	<input type="text"/>
진학희망학교	<input type="text"/>	진학희망학과	<input type="text"/>

저장



수강신청 방법

3. 주소정보입력 화면

GGU
GEUMGANG UNIVERSITY

Total Information System

환영합니다. [Logout](#)

학과:

학번:

그룹: 학부생

접속IP: [재학생포털](#)

- 개인정보 [관리](#) [설정](#)
 - 신상정보입력
 - 주소정보입력
 - 가족사항입력
 - 병역사항입력
- 수업정보
 - 수강신청내용
 - 강의시간표
 - 수강신청
 - 강의평가
 - 개설강좌 정보
 - 지난학기 강의평가결과
- 성적정보
- 등록

GEUMGANG
종합정보시스템

학부생 > 개인정보 > 주소정보입력

주소정보입력

주의!! 학업에 참고가 되는 자료이므로 모든 내용을 빠짐없이 입력해주시요!!

보호자성명	<input type="text"/>	보호자 관계	<input type="text" value="모"/>
보호자직업	<input type="text"/>	보호자 전화번호	<input type="text"/>
현주소우편번호	<input type="text"/> - <input type="text"/>	우편번호검색	
현 주소	<input type="text"/> 우편번호를 검색하여 입력합니다.		
	<input type="text"/> 나머지 주소를 입력 합니다.		
연락처 우편번호	<input type="text"/> - <input type="text"/>	우편번호검색	
현거주지 주소	<input type="text"/> 우편번호를 검색하여 입력합니다.		
	<input type="text"/> 나머지 주소를 입력 합니다.		
전화번호	<input type="text"/>	핸드폰	<input type="text"/>
EMAIL	<input type="text"/>		
보호자주소	<input type="text"/>		

■ 성적표및 등록금 고지서등의 우편물을 수령 할 주소입니다.
■ 보호자 주소는 동본1부를 교무처에 제출하신 후 변경이 가능합니다.

[저장](#)



수강신청 방법

4. 가족사항입력 화면



GEUMGANG UNIVERSITY

GEUMGANG
종합정보시스템

개인정보

학부생 > 개인정보 > 가족사항입력

가족사항입력

데이터가 없습니다.

가족사항 입력 및 수정

성명	출생년도	성별
<input type="text"/>	<input type="text"/>	<input type="text" value="선택"/>
우편번호 <input type="text"/>	주소1(우편번호검색시 자동입력됨) <input type="text"/>	주소2 <input type="text"/>

저장

개인정보

신상정보입력

주소정보입력

가족사항입력

병역사항입력

수업정보

수강신청내용

강의시간표

수강신청

강의평가

개설강좌 정보

지난학기 강의평가결과

성적정보

등록

장학

졸업

기타

상업관리



금강대학교
GEUMGANG UNIVERSITY

수강신청 방법

5. 병역사항입력 화면



Geumgang University

Find all Information System

환영합니다. Logout

학과 :

학번 :

그룹 : 학부생

접속IP : [내정보도보전경](#)

☞ 개인정보 [관리](#) [관리기](#)

- 신상정보입력
- 주소정보입력
- 가족사항입력
- 병역사항입력

☞ 수업정보

- 수강신청내용
- 강의시간표
- 수강신청
- 강의평가
- 개설강좌 정보
- 지난학기 강의평가결과

GEUMGANG
종합정보시스템

개인정보

학부생 > 개인정보 > 병역사항입력

⑤ 병역사항입력

병역판정구분	<input type="text" value="해당없음"/>	소속읍면동대	<input type="text"/>	병무청	<input type="text" value="선택"/>
미필사유	<input type="text"/>	입대예정일	<input type="text"/>		
군별	<input type="text" value="선택"/>	계급	<input type="text" value="선택"/>	병과	<input type="text" value="선택"/>
군번	<input type="text"/>	입대일자	<input type="text"/>	전역일자	<input type="text"/>

· 저장



수강신청 방법

6. 개설강좌 정보 화면(7. 수강신청 화면으로 이동하여 강의계획서 보기 가능)

GGU
GEUMGANG UNIVERSITY

Total Information System

환영합니다. Logout

학과 :

학번 :

그룹 : 학부생

접속IP : 000.000.000.01 [비밀번호변경](#)

- 개인정보 [접기](#) [펼치기](#)
 - 신상정보입력
 - 주소정보입력
 - 가족사항입력
 - 병역사항입력
- 수업정보
 - 수강신청내용
 - 강의시간표
 - 수강신청
 - 강의평가
 - 개설강좌 정보
 - 지난학기 강의평가결과
- 성적정보
- 등록
- 장학
- 물입
- 기타

GEUMGANG
종합정보시스템

수업정보

학부생 > 수업정보 > 개설강좌 정보

⑤ 개설강좌 정보

> 개설강좌

이수 구분	영역	교과목명	분반	학점	시수	담당교수명	강의요일/시간(강의실)	강의계획서	사이버 강좌	비고
전필		초급일본어회화II	01	3	3			보기		
전선		초급일본어작문	01	3	3			보기		
전선		초급일본어청취II	01	3	3			보기		
전선		실용일본어한자	01	3	3			보기		



수강신청 방법

7. 수강신청 화면[수강신청 ->수강신청 내역(수강취소 및 학점 확인)
신청 버튼을 클릭하여 수강신청을 하면 수강신청내역 목록에 추가된다.



GEUMGANG
종합정보시스템

수업정보

학부명 > 수업정보 > 수강신청

수강신청

> 수강신청내역

이수 구분	영역	교과목명	분 반	학 점	담당교수	시간표	재수 강 여부	재수강내역		변경
								년 도	학 기	과목명
신청		중국불교사	01	3		화2A, 2B (종합/)	일반			취소
신청		대승불교실 천문학	01	3		월0A (종합/)	일반			취소
신청		불교문화학	01	3		금0B, 1A, 1B, 2A (종합/)	일반			취소
신청	인문학	현대사회와 불교	01	3		월2A (종합/소강의실4) 월2B, 3A(종합/) 수 3A, 3B, 4A(종합/)	일반			취소
신청		미디어변역	01	3		화0A (종합/)	일반			취소

신청학점 : 15 학점

> 개설강좌 교양학부 1학년 * 비교학은 교과목에 대한 세부 설명 사항이므로 꼭 확인바람.

이수 구분	영역	교과목명	분반	학점	시수	제한 인원	수강 인원	담당 교수명	강의요일/시간 (강의실)	수강신청	강의계획서	사이버 강좌	비고
교필		글쓰기와 토론	01	2	2		44		월2,3 (종합/대강의실2)	신청	보기		
교필		글쓰기와 토론	02	2	2		26		월5,6 (종합/대강의실2)	신청	보기		
교필		글쓰기와 토론	03	2	2		32		월5,6 (종합/대강의실1)	신청	보기		
교필		글쓰기와 토론	04	2	2		40		월8,9 (종합/대강의실1)	신청	보기		
교필		생활속의 수행	01	1	2		61		월2,3 (종합/강선실)	신청	보기		P/...
교필		생활속의 수행	02	1	2		16		월5,6 (종합/강선실)	신청	보기		P/...
교필		생활속의 수행	03	1	2		10	이혜숙	월5,6 (종합/중강의실2)	신청	보기		P/...
교필		생활속의 수행	04	1	2		34	이혜숙	월8,9 (종합/중강의실2)	신청	보기		P/...
교선		한국사	01	2	2		75		수5,6 (종합/사이버강의 실)	신청	보기		
교선		불교와 미래학	01	2	2		5	파트릭 올만	수5,6 (종합/소강의실4)	신청	보기		영어
교선		현대인의 심리	01	2	2		10	김남일	목8,9 (종합/소강의실3)	신청	보기		



수강신청 방법

7. 수강신청 화면[수강신청 ->수강신청 내역(수강취소 및 학점 확인)
신청 버튼을 클릭하여 수강신청을 하면 수강신청내역 목록에 추가된다.

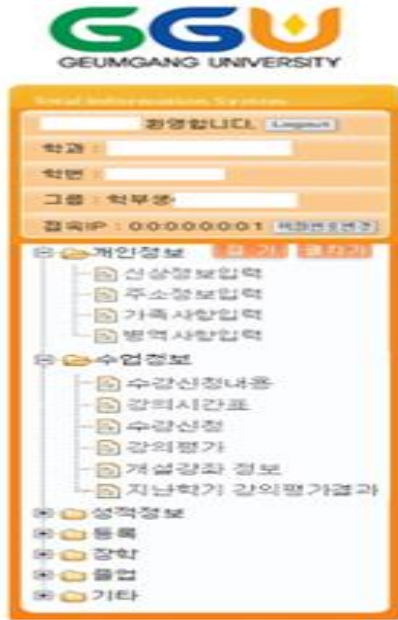

GEUMGANG 종합정보시스템

학부 > 수업정보 > 수강신청

수강신청

> 수강신청내역

이수 구분	영역	교과목명	분반	학점	담당교수	시간표	재수강 여부	재수강 내역	변경
일반		중국불교사	01	3		화2A, 2B (종합/)	일반		[취소]
일반		대승불교실천법학	01	3		불0A (종합/)	일반		[취소]
일반		불교윤리학	01	3		금0B, 1A, 1B, 2A (종합/)	일반		[취소]
일반	인문학	현대사회와 불교	01	3		불2A (종합/소강의실4) 불2B, 3A(종합/) 수3A, 3B, 4A(종합/)	일반		[취소]

신청학점 : 15 학점

웹 페이지 메시지

? 선택한 과목을 수강 신청하시겠습니까?

[확인] [취소]

> 개설강좌

이수 구분	영역	교과목명	분반	학점	시간표	강의계획서	사이버 강좌	비고
교필		글쓰기와 토론	03	2	32	수5, 6 (종합/대강의실1)	[신청] [보기]	
교필		글쓰기와 토론	04	2	40	수8, 9 (종합/대강의실1)	[신청] [보기]	
교필		생활속의 수행	01	1	61	월2, 3 (종합/잠선실)	[신청] [보기]	P/ ...
교필		생활속의 수행	02	1	16	월5, 6 (종합/잠선실)	[신청] [보기]	P/ ...
교필		생활속의 수행	03	1	10	수5, 6 (종합/중강의실2)	[신청] [보기]	P/ ...
교필		생활속의 수행	04	1	34	수8, 9 (종합/중강의실2)	[신청] [보기]	P/ ...
교선		한국사	01	2	75	수5, 6 (종합/사이버강의실)	[신청] [보기]	
교선		불교와 미래학	01	2	5	파트릭 올만 수5, 6 (종합/소강의실4)	[신청] [보기]	영어 ...
교선		현대인의 심리	01	2	10	문8, 9 (종합/소강의실8)	[신청] [보기]	



수강신청 방법

7. 수강신청 화면[수강신청 ->수강신청 내역(수강취소 및 학점 확인)
신청 버튼을 클릭하여 수강신청을 하면 수강신청내역 목록에 추가된다.

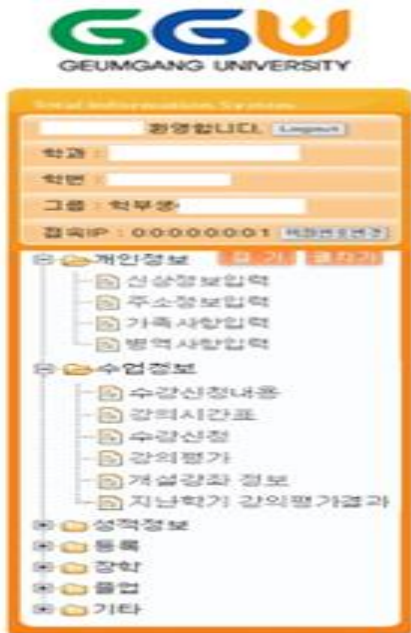

GEUMGANG
종합정보시스템

☰ 학부명 > 수업정보 > 수강신청

수강신청

> 수강신청내역

이수 구분	영역	교과목명	분 반	학 점	담당교수	시간표	재수 강 여부	재수강내역 년 도 학 기 과목명	변경
신입		중국불교사	01	3		화2A, 2B (종합/)	일반		<input type="button" value="취소"/>
신입		대승불교사	01	3		월0A (종합/)	일반		<input type="button" value="취소"/>
신입		불교윤리학	01	3		금0B, 1A, 1B, 2A (종합/)	일반		<input type="button" value="취소"/>
신입	인문학	현대사회와 불교	01	3		월2A (종합/소강의실4) 월2B, 3A(종합/) 수 3A, 3B, 4A(종합/)	일반		<input type="button" value="취소"/>
신입		미디어변역				화0A	일반		<input type="button" value="취소"/>

수강신청서 출력

시간표 출력

신청학점 : 15 학점

> 개설강좌 교양학부

이수 구분	영역	교과목명	분 반	학 점	담당교수	시간표	수강신청	강의계획서	사이버 강좌	비고
교필		글쓰기와 토론					<input checked="" type="button" value="신청"/>	<input type="button" value="보기"/>		
교필		글쓰기와 토론	02	2	2	25	(종합/대강의실2)	<input checked="" type="button" value="신청"/>	<input type="button" value="보기"/>	
교필		글쓰기와 토론	03	2	2	32	월5, 6 (종합/대강의실1)	<input checked="" type="button" value="신청"/>	<input type="button" value="보기"/>	
교필		글쓰기와 토론	04	2	2	40	월8, 9 (종합/대강의실1)	<input checked="" type="button" value="신청"/>	<input type="button" value="보기"/>	
교필		생활속의 수행	01	1	2	61	월2, 3 (종합/창선실)	<input checked="" type="button" value="신청"/>	<input type="button" value="보기"/>	P/ ...
교필		생활속의 수행	02	1	2	16	월5, 6 (종합/창선실)	<input checked="" type="button" value="신청"/>	<input type="button" value="보기"/>	P/ ...
교필		생활속의 수행	03	1	2	10	월5, 6 (종합/중강의실2)	<input checked="" type="button" value="신청"/>	<input type="button" value="보기"/>	P/ ...
교필		생활속의 수행	04	1	2	34	월8, 9 (종합/중강의실2)	<input checked="" type="button" value="신청"/>	<input type="button" value="보기"/>	P/ ...
교선		한국사	01	2	2	75	수5, 6 (종합/사이버강의 실)	<input checked="" type="button" value="신청"/>	<input type="button" value="보기"/>	
교선		불교와 미래학	01	2	2	5	수5, 6 (종합/소강의실4)	<input checked="" type="button" value="신청"/>	<input type="button" value="보기"/>	영어 ...
교선		현대인의 심리	01	2	2	10	목8, 9 (종합/소강의실8)	<input checked="" type="button" value="신청"/>	<input type="button" value="보기"/>	

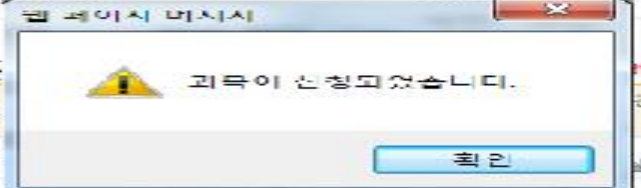

수강신청 방법

8. 강의시간표 화면(수강신청 후 확인)



GEUMGANG UNIVERSITY

GEUMGANG
종합정보시스템



수업정보

학부생 > 수업정보 > 강의시간표

강의시간표

출력

강 의 시 간 표

(강의시간표는 강의실 배정이 완료되어야 정상적으로 보여집니다.)

요일/시간	월요일	화요일	수요일	목요일	금요일
0A교시 08:00~08:30					
0B교시 08:30~09:00					
1A교시 09:00~09:30					
1B교시 09:30~10:00					
2A교시 10:00~10:30	CS01001-01 현대사회와 불교 최종석(소강의실4)				
2B교시 10:30~11:00					
3A교시 11:00~11:30					
3B교시 11:30~12:00					

개인정보 | **수업정보** | **성적정보** | **기타**

- 신상정보입력
- 주소정보입력
- 가족사항입력
- 행적사항입력
- 수강신청내역
- 강의시간표**
- 수강신청
- 강의평가
- 개설강좌 정보
- 지난학기 강의평가결과
- 성적정보
- 등록
- 장학
- 출입
- 기타



기숙사 입사지원서 작성방법

기타 -> 기숙사 입사신청

Personal Information System

이름 : Logout

학번 :

학점 :

그림 :

기숙사 : (비밀번호입력)

- 개인정보
- 수업정보
- 성적정보
- 등록
- 장학
- 기타
- 기숙사 입사신청
- 상담관리

학부별 > 기타 > 기숙사 입사신청

기숙사 입사 지원서

2020 - 1학기

성명	성년월일		성명
연락처	주 소	우편번호검색	
	전 화	집: <input type="text"/>	핸드폰: <input type="text"/>
	E-mail	<input type="text"/>	
소 속	학부 (전공)		학년
	<input type="text"/>		<input type="text"/>
출연여부	<input type="radio"/> 출연 <input type="radio"/> 비출연		
가상계좌	신한은행		
기숙사비	임대	관리비	식비
	<input type="text"/>	<input type="text"/>	<input type="text"/>
기타	<div><input type="text"/></div>		

위 본인은 금강대학교 기숙사에 입사함에 있어 기숙사규정 및 사생활준수할 것을 서약하며, 사생활관리를 위하여 "개인보호법" 등에 의해 보호되고 있는 본인에 관한 각종 정보자료를 동법 제 18조의 규정 등에 따라 금강대학교에 제공함을 동의합니다.

2020년 03월 15일

금강대학교 기숙사 총사건 귀하

신청자 : (인)



금강대학교
GEUMGANG UNIVERSITY

문의

❖ 학사제도 및 수강신청 문의

교무지원팀 : T. 041-731-3581, 3041, 3047

❖ 교무지원팀 방문

본관 1층 교학지원처 내 교무지원팀



감사합니다.

