2021

비대면 자원봉사 프로그램 우수 사례집

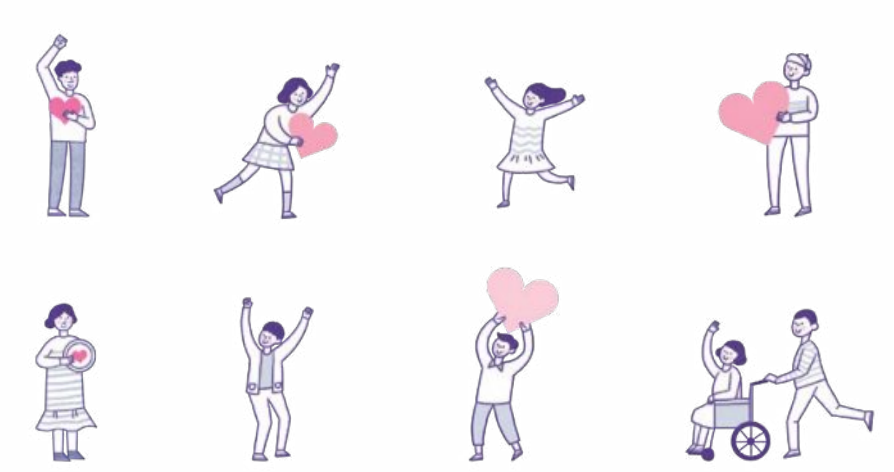

충청남도자원봉사센터
Chungcheongnam-Do Volunteer Center

2021
비대면 자원봉사 프로그램 우수 사례집

Contents

비대면 자원봉사 프로그램 사업개요 ····· 04

01. 공주시청소년문화센터
함께 안자(안_마봉 기부를 통한 비대면 자_원봉사) ····· 08

02. 라이브(LIVE)
우리 동네 생명 보안관 ····· 14

03. 심봉사
한국어 사용에 어려움을 겪는 다문화 가정 아동을 위한 동물교감교육 프로그램
: 강아지와 함께하는 리딩독 프로그램, 나만의 책 만들기 ····· 20

04. 달공어스
월간달공챌린지 ····· 26

05. First U_GN
지구를 위한 발걸음-에코라이프 ····· 32

06. 재난문자 다국어 번역 프로젝트
재난문자 다국어 번역 프로젝트 ····· 38

07. 충남 체육고등학교
코로나19 극복 응원 캠페인 ····· 42

08. 논산시자원봉사센터
호국보훈 : 역사, 6월을 기리다 ····· 48

09. 논산시자원봉사센터 거점캠프
탄소중립 실천 '아이스팩! 너의 스펙을 키워줄게~' ····· 54

10. 비둘기 청소년 봉사단
1석 2조(환경 지키고, 마음도 나누고) 에코백 만들기 ····· 60

11. DREAM : 꿈
청소년이 꿈꾸는 그린(Green) 지구! 모두에게 드림(DREAM) ····· 66

12. 태안군자원봉사센터
코로나19로 지친 태안군민을 위한 '시와 쉼이 있는 버스 정류장' ····· 72

비대면 자원봉사 프로그램

사업개요

2021년 비대면 자원봉사 프로그램 공모사업은 코로나19 시대에 위축된 자원봉사 활성화를 위해 계획되었으며, 상반기에 진행 된 비대면 아이디어 공모전을 시작으로 우수한 비대면 자원봉사 프로그램을 도내 전역으로 확산하고자 함.

2021 비대면 자원봉사 아이디어 공모전

- 공모기간 : 2021. 5. 3.(월) ~ 5. 28.(금)
- 공모주제 : 코로나19, 환경, 교통, 사회문제 등
  비대면으로 진행할 수 있는 자원봉사 프로그램
- 시상규모 : 3,200천원
- 공모선정 프로그램

청소년

번호	학교	주요 프로그램	시상규모
1	쌘볼여고	호국보훈 : 역사, 6월을 기리다	바다상
2	설화고	P.E.T와 Met	강물상
3	설화중	충남의 피카소	냇물상
4	부여고	우리 함께할게! 제로 웨이스트 릴레이 챌린지	샘물상
5	설화고	아~블래스유(AaSan bless you)	샘물상

대학생

번호	학교	주요 프로그램	시상규모
1	경찰대	할머니! 할아버지! 제가 알려드릴게요!	바다상
2	호서대	랜선 과외	강물상
3	공주대	우주봉사	냇물상
4	선문대	손주와 데이트	샘물상
5	중부대	코로나를 이겨내는 아이 돌봄 교육	샘물상

2021 비대면 자원봉사 프로그램 지원사업

- 접수기간 : 2021. 8. 23.(월) ~ 9. 10.(금)
- 사업기간 : 9월 ~ 11월
- 신청대상 : 중 · 고등학교, 대학생 봉사동아리, 학급, 청소년시설 / 시 · 군자원봉사센터(청소년, 대학생 대상)
- 지원규모 : 30,000천원(1개 프로그램당 최대 2,000천원)
- 공모내용 : 비대면 아이디어 공모전을 바탕으로 프로그램 신청 (기타 비대면 자원봉사 프로그램 신청 가능)
- 세부추진일정

공모 신청	심사 및 결과발표	사전 교육 (회계교육)	봉사활동	정산 및 평가
9. 10(금) 까지	9. 14(화)	9월 16(목)	9월~ 11월 말	12월

2021
비대면 자원봉사 프로그램 우수 사례집

01

공주시청소년문화센터

함께 안자
(안-마봉 기부를 통한 비대면 자-원봉사)

사업개요

팀 명	공주시청소년문화센터	사업기간	2021. 9. 28 ~ 11. 23.
사 업 명	함께 안자(안-마봉 기부를 통한 비대면 자-원봉사)		
사 업 비	2,000,000원	사업대상	총 180명 (대상자 120명, 봉사자 60명)

사업 목적

- 청소년들의 비대면 봉사활동을 격려하고, 단순 봉사활동이 아닌 본인의 재능 기부를 통한 지역사회 일원으로서의 역할에 대한 긍정적인 자아를 인식하는 기회를 제공한다.
- 청소년들의 재능 기부를 통해 노인들의 정서적인 지지를 돕고 심리적으로 위축되어 있는 시기를 슬기롭게 이겨나가는 활동을 제공한다.

사업 내용

- 봉사활동을 사전 신청한 자원봉사자 청소년들에게 안마봉 키트를 발송하고 공주시청소년 유튜브에 게시하여 청소년들이 만들 수 있다. 또한 청소년들이 직접 만든 편백나무 양말목 안마봉을 지역 어르신들께 기부하여 지역 어르신들에게 긍정적인 위로가 될 수 있도록 한다.

사업 성과

- 청소년들의 지역사회 일원으로써의 역할 수행을 통한 남을 도울 수 있는 다양한 기회를 제공
- 다양한 세대의 대면 기회가 적은 현 사회의 문제점을 지나치지 않고 비대면 손편지로나마 세대 간의 소통할 수 있는 기회를 제공
- 대면 봉사활동이 아닌 비대면을 통한 봉사활동 가능성을 인지할 수 있는 시간 마련

자체평가

사업추진결과 잘된 점

- 지역 내 세대간의 소통이 이루어지기 어려운 시기에 청소년들이 지역 어르신들을 위한 기부프로그램에 참여하여 지역 내 주변 이웃을 챙길 수 있는 소통의 기회를 가짐
- 청소년들의 기부를 통해 코로나19로 심리적으로 위축되어있는 노인들의 정서적 지지를 도움
- 청소년들의 비대면 봉사활동을 격려하고, 단순 봉사활동이 아닌 본인의 재능 기부를 통한 지역사회 일원으로서의 역할에 대한 긍정적인 자아 인식 유도

사업추진 시 어려웠던 점 및 애로사항 등

- 유튜브에 업로드된 영상만으로도 쉽게 따라하고 안마봉을 만드는 청소년들이 대부분이었지만 중간 중간 유선으로 문의하는 청소년들도 있어 수시로 연락하며 진행과정이나 어려운 점들을 확인하는 횟수도 많았고 활동을 어려워하는 청소년들은 센터에 방문하여 직접 대면강의를 통해 안마봉을 만들 수 있도록 함.
- 비대면 활동이어서 청소년들이 안마봉과 손편지를 제출하지 않거나 연락을 받지 않아 수거하는데 어려움이 있었음.
- 부족한 물품(8개)는 지도자들의 봉사로 인해 기부물품개수를 채우기도 함.

향후 사업추진을 위한 제안

- 비대면으로 진행되는 프로그램이다 보니 정확한 날짜를 설정해서 봉사 인정을 해줄 수 없는 경우가 발생
- 비대면 자원봉사 시간 안내 및 매뉴얼을 정확하게 안내해주면 사전 봉사시간안내에 좀 더 용이할 것 같음.

활동 이모저모

안마봉을 만들고 있는 청소년

일시 11월 19일(금) 16:00~18:00 장소 청소년 각 가정

유뷰트 영상을 보며 안마봉을 만들어 보는 청소년

일시 10월 30일(토) 13:00~16:00 장소 청소년 각 가정

직접 만든 멋진 안마봉

일시 10월 16일(토) 15:00~18:00 장소 청소년 각 가정

안마봉 만들기 대면 프로그램 진행

일시 10월 29일(금) 17:00~18:00 장소 공주시청소년문화센터

2021
비대면 자원봉사 프로그램 우수 사례집

02

라이브(LIVE)

우리 동네 생명보안관

사업개요

팀 명	라이브(Live)	사업기간	2021. 9. 20. ~ 11. 30.
사 업 명	우리 동네 생명보안관		
사 업 비	1,185,400원	사업대상	SNS를 사용하는 누구나

사업 목적

- SNS를 활용하여 다양한 연령층에게 생명 존중 교육을 실시
- OECD 자살 사망률과 코로나19 블루 현상으로 인한 충동심 증가를 완화할 수 있는 희망의 메시지 전달

사업 내용

- 비대면으로 할 수 있는 생명 존중 교육과 희망의 메시지 전달을 통해 코로나19 상황에서도 우울감과 자살 충동심을 완화할 수 있는 홍보물을 부착함.

사업 성과

- 생명 존중과 자살 예방을 주제로 SNS 비대면 교육을 진행하였고, (2021. 12. 5. 기준) 구독자 260명, 총 58회의 비대면 교육 중 1회 평균 교육 수혜자 27명으로 마무리함.
- 교육 수혜자들이 비대면 상황에서도 주체적으로 나눔, 봉사를 실천할 수 있는 '희망의 메시지', '생명나눔! 헌혈' 사업을 통해 수혜자에서 봉사자가 되는 긍정적인 효과가 발생함.

자체평가

사업추진결과 잘된 점

- 교육물을 제작하는 과정에서 주제와 내용 전달력을 높이기 위해서는 어떻게 하면 좋을지, 봉사자간 지속적인 소통이 잘 이루어짐. 또한 교육마다 수혜자에게 조언을 구하면서 현재 상황에 맞는 '언택트' 자원봉사를 효과적으로 꾸릴 방도를 찾아 성장함.
- 동아리의 제한적인 활동에서 지역 공공기관과의 소통, 다른 봉사 및 대외활동 팀과 공동 작업을 통해 봉사 활동을 외부로 확장할 수 있었음.
- 특정 계층에게만 수혜가 가는 봉사와 달리 다양한 연령층에게 도움을 주는 것이 사업의 의도였고, 실제로 '희망의 메시지' 설치 과정 혹은 일상생활 중 연령 상관없이 금강교 메시지에 관심을 보이는 사람이 많았음, 활동에 대해 긍정적인 말씀을 주시는 분들이 있어서 의도대로 잘 진행되었다고 생각함.

사업추진 시 어려웠던 점 및 애로사항 등

- '비대면 자원봉사'에 맞는 새로운 사업을 기획하기 위해 봉사 활동 중 협조가 필요한 기관에 사전 연락하는 것이 필요한데 기획 단계에서는 사업 선정 결과가 뜨기 전이라 기관에 자세한 계획과 협조를 구하기가 어려운 부분이 있었음.
- 위와 더불어 봉사 동아리장과 부원으로서 사업 계획의 실행 과정에서 '동아리', '학생'이라는 부분에서 일부 제동이 걸리는 사항들이 있었음, 많은 분의 도움으로 성공적으로 마칠 수 있었지만 다음 사업 전까지 활동을 자문해주실 전문가 혹은 담당자를 동아리 자체적으로 초빙, 선정할 필요성을 느낌

향후 사업추진을 위한 제안

- 코로나19로 비대면에 초점을 두어 사업을 진행하다보니 실제 오프라인보다 양방향 소통이 다소 어려운 점이 있음.
- 앞으로 진행한다면 SNS를 통해 다양한 이들이 볼 수 있도록 공개하되 일부의 고정 수혜자를 선정하여 교육마다 실제로 봉사를 실천한 사진, 동영상, 소감문을 올릴 수 있는 홈페이지 같은 것을 따로 개설하는 것도 좋은 방법임.
- 일정 조건을 충족하는 소감문에 봉사 시간을 인정한다면 수혜자에게 봉사 활동 동기를 부여하고, 봉사 활동 장려 게시글을 올림과 동시에 사업 참여도를 정량적으로 확인할 수 있을 것임.

활동 이모저모

우울증에 대한 전반적인 소개를 주제로 카드뉴스를 제작하여 SNS에 게시함

일시 9월 22일(수) 장소 SNS

금강교 현수막 설치 및 활동 관련 승인을 위하여 공주시청에 방문함

일시 10월 15일(금) 10:00~11:30 장소 공주시청

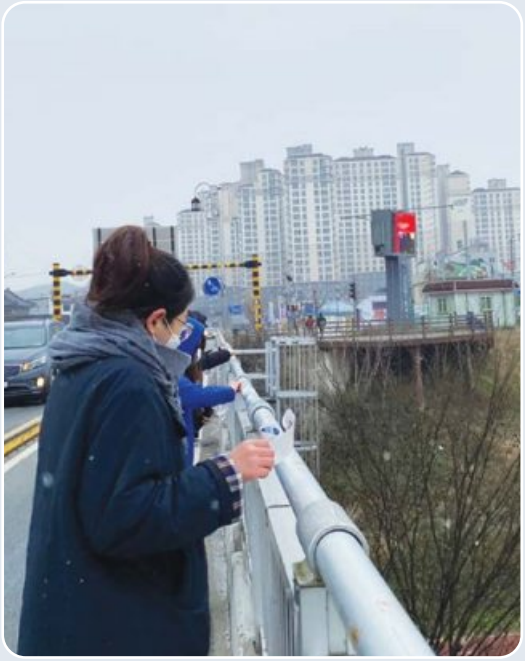

금강교에 설치했던 현수막 및 희망의 메시지 스티커를 제거하는 활동을 함

일시 12월 4일(토) 13:00~15:00 장소 공주 금강교

희망의 메시지 공모 참여자에게 제공할 상품 포장 및 배송

일시 10월 21일(목) 15:00~18:00 장소 공주대 우체국

2021
비대면 자원봉사 프로그램 우수 사례집

03

심봉사

강아지와 함께하는 리딩독 프로그램,
나만의 책 만들기

사업개요

팀 명	심봉사	사업기간	2021. 9. 17. ~ 11. 30.
사 업 명	강아지와 함께하는 리딩독 프로그램, 나만의 책 만들기		
사 업 비	1,956,200원	사업대상	12명

사업 목적

- 다문화 가정 아동의 생활 한국어 능력을 향상한다.
- 언어 능력 향상을 통해 다문화 가정 아동이 또래와 원활한 관계 형성을 도모한다.

사업 내용

- 동물과 함께 교감하며 진행되는 언어향상을 목적으로 한 교육프로그램으로, 매 주 동화책을 읽고 자신의 경험과 연관 지어 본인만의 이야기책을 만드는 활동이다.
- 동물교감교육활동을 진행하며 언어향상을 목표로 하는 동시에 생명 존중, 또래 관계에서의 협동 및 배려를 배울 수 있다.
- 아동의 자신감 향상에 영향을 미치는 생활 한국어 언어 능력 향상을 도모하며, 이를 위해 꾸준한 독서와 글쓰기를 진행한다.
- 매주 토요일마다 진행되며 주 강사 1명 및 보조강사 3명과 활동견 3마리, 아동 8명이 한 팀이 되어 수업을 진행한다.
- 주의집중력 도구 및 창의적 태도 척도지를 활용한 검사를 통하여 활동의 난이도가 조정하고, 프로그램의 시작 전후의 변화의 정도를 측정하고자 한다.

사업 성과

- 아동이 정기적으로 동화책을 활동견과 함께 읽어주는 활동을 통해, 책에 대한 아동의 흥미도가 상승하고 매 회기 점차 집중하는 모습을 보인다.
- 동화책을 매주 읽어주며 아동이 조사나 단어를 생략하는 횟수가 감소하였으며, 느리게 읽더라도 집중하여 실수하지 않는 것에 초점을 두며 읽기 능력이 상승하였다.

자체평가

사업추진결과 잘된 점

- 아동의 전반적인 만족도가 높았으며, 항상 활동 시간이 부족하다고 말할 정도로 모든 아동이 열정적으로 활동에 참여하는 모습을 보였다.
- 초반에 활동견에게 놀라는 모습을 보이던 아동도 프로그램이 진행될수록 놀라는 빈도가 감소하였으며, 해당 프로그램을 통해 집에 있는 강아지와의 관계가 더욱 좋아졌다는 아동이 있던 것을 통해 리딩독 프로그램에서 일상생활로의 경험 확대가 이루어진 것으로 보인다.
- 봉사자와 아동 간의 라포 형성이 이루어지기엔 짧은 기간이기도 하였지만, 봉사자보다 활동견에게 아동이 거부감을 적게 느껴 자신의 마음을 쉽게 털어놓는 계기가 되었다. 또한, 활동견과 친밀한 봉사자에게도 함께 친근함을 느껴서 프로그램 중반에 이르러서 아동들이 자신의 속마음을 봉사자와 활동견 모두에게 들려주기 시작하는 것을 보아, 활동견을 통해 라포형성이 빠르게 이루어졌다고 여겨진다.

사업추진 시 어려웠던 점 및 애로사항 등

- 초반에 아동을 모집하는 과정에 있어서 많은 어려움이 있었음. 기관 섭외부터 원활하지 않았으며, 초반 목표는 한국어 능력에 많은 어려움이 있는 다문화가정 아동을 대상으로 프로그램을 진행하려고 하였으나, 생각처럼 아동이 모집되지 않아서 연령대가 비슷한 다문화 가정 아동을 모집하게 되었다.
- 프로그램 계획과 더불어 제출 서류가 많고 기존 계획과 수정된 프로그램에 적용한 새로운 물품을 구비하는데 불편함이 있었다.
- 프로그램 계획 및 실시에 있어서 대상 아동의 수행 수준을 가늠하기 어려워 많은 시행착오 과정을 거쳐야 했기에 아쉬웠다.

향후 사업추진을 위한 제안

- 행정 절차가 간편해지면 대학생과 같은 더 많은 봉사자가 참여하는데 부담이 없을 것 같다.

활동 이모저모

(좌) 자신을 소개하는 활동지를 작성하는 모습
(우) 활동견과 아동이 봉사자가 알려준 방식으로 인사하는 모습

일시 10월 9일(토) 10:00~11:20 장소 수바이오젠 그린케어센터

(좌) 자신이 키우고 싶은 동물을 나만의 책에 그리고 설명하는 모습
(우) 제시한 문제에 나오는 동물을 팀별로 맞추는 모습

일시 10월 16일(토) 10:00~11:20 장소 수바이오젠 그린케어센터

활동견에게 동화책을 읽어주는 모습

일시 10월 30일(토) 10:00~11:20 장소 수바이오젠 그린케어센터

아동 자신의 손을 따라 그린 뒤 그 위에 환경을 위해 할 수 있는 활동을 기재한 나만의 책

일시 11월 27일(토) 10:00~11:50 장소 수바이오젠 그린케어센터

2021
비대면 자원봉사 프로그램 우수 사례집

04

달공어스

월간달공챌린지

사업개요

팀 명	공주대학교 달공어스	사업기간	2021. 9. 17. ~ 11. 30.
사 업 명	월간달공챌린지		
사 업 비	1,511,100원	사업대상	100명 (사업대상자 90명, 봉사자 8명)

사업 목적

- 제로웨이스트의 삶을 실천하고 그 결과물을 공유함으로써 환경문제에 대한 관심을 증가시키고 환경 시민으로서의 동참을 이끌어 냄.
- 친환경 제품을 직접 사용해봄으로써 그 우수성을 깨닫고 지속 가능한 삶의 습관을 기를 수 있음.

사업 내용

- 월별로 환경 챌린지 미션 수행
- 교내에 플라스틱 수거함을 설치하여 자원순환 프로젝트 참여
- 설거지 비누 키트를 직접 제작하여 참여자에게 비대면 활동 제공
- 챌린지 종료 후 ZOOM을 통해 활동 후기 및 결과 공유 (희망자에 한함)

사업 성과

- 코로나 상황으로 인해 집에 있는 시간이 길어진 요즘, 직접 만들어볼 수 있는 체험키트를 통해 환경캠페인 참여 경험을 갖고 성취감을 느끼고자 함.
- 참여자들이 제로웨이스트 물품을 직접 만들어보고 환경에 관련된 활동을 실제로 실천해봄으로써 보람 있고 실천하기에 어렵지 않은 일임을 깨달을 수 있음.
- 주요성과

① 챌린지 인포그래픽 제작

② 공주대학교 학우/시민들과 함께할 수 있는 환경 챌린지 + 제로웨이스트물품 체험 프로그램 기획

③ 여러 가지 환경 이슈를 교내에 알림

자체평가

사업추진결과 잘된 점

- 설거지바 만들기 챌린지를 시행했을 때 학교 커뮤니티에 공지를 올려 환경 챌린지에 대해 알리고, 실제로 먼저 체험해본 결과 한 명이 할 수 있는 분량과 초보자도 할 수 있는 적절한 난이도의 체험 키트를 선정하였습니다. 또한, 환경 챌린지에 참여하면 상품을 주어 참여도가 높았습니다.

사업추진 시 어려웠던 점 및 애로사항 등

- 운영진끼리 모여 설거지바 키트를 제작할 때 인원의 역할을 좀 더 세분화하고 시간 계획을 세웠으면, 회의룸 대관 시간에 촉박하게 준비하지 않았을 것 같습니다.
- 비대면 수업으로 인해 학교에 다니는 인원이 적어져서 학교 커뮤니티 외에 다른 방법으로 홍보하기 힘들어 한계가 있었습니다.

향후 사업추진을 위한 제안

- 참여자들의 제로웨이스트 물품 등 참여 후기를 들어볼 기회도 있었다면, 추후의 봉사활동 기획 자료가 되어 좋았을 것입니다.
- 원활한 챌린지 진행을 위해 참여자 모집 홍보에 대한 도움이 필요합니다.

활동 이모저모

플람쥐 챌린지_ 플람쥐 챌린지 참여자가 챌린지에 참여하며
모아놓은 플라스틱 병뚜껑과 빨대를 찍은 사진입니다.

일시 10월 17일(일) 13:00~14:00 장소 개인 주거지

동아리 운영진이 모여 설거지바 키트 포장, 키트 만들기 가이드 제작
동아리 운영진들이 다 같이 키트와 가이드를 제작하는 사진입니다.

일시 11월 7일(일) 14:00~18:00 장소 천안시 통북스스터디카페

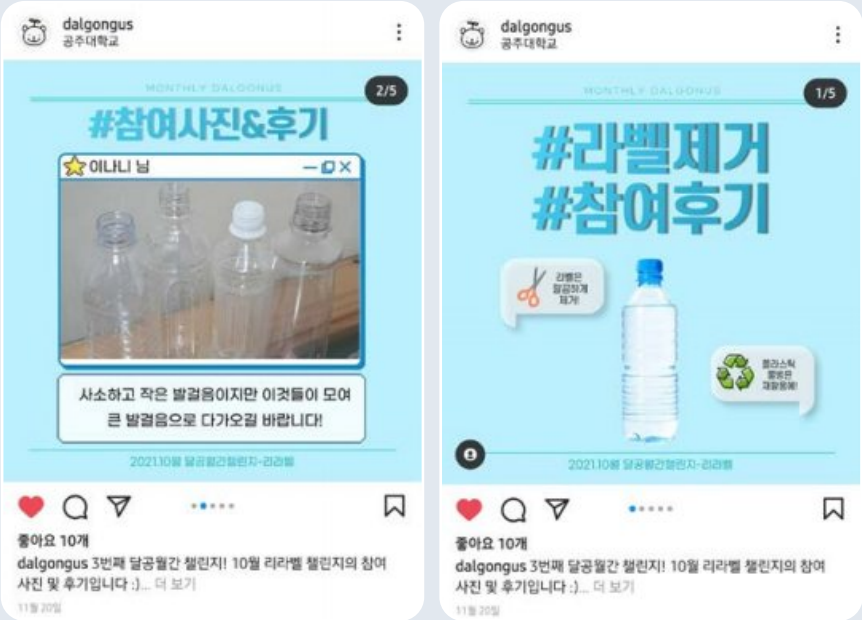

라벨제거챌린지 참여후기 인스타그램 게시
참여자분들의 후기를 달공어스 sns에 카드뉴스로 게시해 활동을 정리하였습니다.

일시 11월 20일(토) 장소 개인 주거지

공주대학교 신관캠퍼스와 천안캠퍼스에 플라스틱 수거함 설치
플라스틱 수거함을 설치한 모습을 찍은 사진입니다.

일시 11월 19일(금), 24일(수) 장소 공주대학교 천안캠퍼스, 신관캠퍼스

2021
비대면 자원봉사 프로그램 우수 사례집

05

First U_GN

지구를 위한 발걸음 - 에코라이프

사업개요

팀 명	First U_GN	사업기간	2021. 10. 25. ~ 11. 22.
사 업 명	지구를 위한 발걸음 – 에코라이프		
사 업 비	1,489,740원	사업대상	13명

사업 목적

- 다양한 환경 주제와 만들기 활동을 통해 아동들이 환경보호를 즐겁게 다가갈 수 있도록 한다.

사업 내용

- 토양오염, 지역사회 네트워크를 기반으로 한 환경장소 탐색, 일회용품 줄이기, 친환경 제품 만들기, 제로웨이스트 실천과 같은 주제를 바탕으로 아동들이 만들기 활동에 참여하며 지구를 위해 실천할 수 있는 활동들에 대해 배우고 실천한다.

사업 성과

- 활동을 통해 지구 온난화의 심각성과 온난화의 큰 원인인 환경오염에 대한 경각심을 가지게 되었고, 다양한 친환경 제품에 대해 알게 되었으며 친환경 라이프를 알고 실천을 이끌어 내어 환경 보호에 작게나마 기여하는 성과를 이뤄냈다.

자체평가

사업추진결과 잘된 점

- 아이들에게 수질, 토양 등 다양한 환경오염 문제들을 알려주고 오염 원인에 대해서도 알려줄 수 있게 되었다.
- 다양한 친환경 제품을 알릴 수 있었다.
- 현재 환경문제에 대한 이슈가 커진 만큼 아동들에게 환경에 대한 경각심을 줄 수 있었다.
- 다양한 환경 문제에 대해 다룬 것이 좋았다.

사업추진 시 어려웠던 점 및 애로사항 등

- 줌으로 진행되다보니 소리가 물려 소통이 잘 안될 때가 있었다.
- 관련 영상을 보여줄 때에 줌을 통하여 화면 공유하다보니 딜레이가 있었다.
- 비대면 이다 보니 시간 분배 등이나 아동들의 속도 차이가 심하였다.
- 비대면으로 진행되다보니 아이들의 진행상황이 잘 보이지 않아 진행하는데 어려움이 있었다.
- 비대면으로 진행되어, 활동을 할 때 직접적으로 도움을 주지 못하다보니 기관의 도움을 많이 받게 되었던 것 같다.

향후 사업추진을 위한 제안

- 사업 활동을 통해 친환경 제품을 만들고 각자 일상에서 사용하고 나서의 소감을 들어보는 시간을 가져보는 것도 좋을 것 같다.
- 참가한 팀들끼리의 제출한 사업보고서를 바탕으로 리워드 지급이 있다면 좋을 것 같다.
- 사업에 대해서 기관에게 설명을 하고, 미리 맞춰보는 시간이 있으면 좋을 것 같다.

활동 이모저모

친환경 건축물에 대해 알아본 후
나만의 친환경 건축물을
그리는 활동을 진행

일시 10월 25일(월) 03:30~04:30
장소 예사랑 지역아동센터

가루가 묻지 않도록
장갑과 대비 마스크를 쓰고
폼 클렌징과 샴푸 바 만드는 활동 진행

일시 11월 8일(월) 03:00~04:00
장소 예사랑 지역아동센터

색연필과 싸인 펜, 스티커를 이용하여
나만의 환경 포스터를 완성한 후
텀블러에 넣어 나만의 환경 텀블러를
만드는 활동 진행

일시 11월 15일(월) 03:00~04:00
장소 예사랑 지역아동센터

신문지를 깔고 수세미 열매를
물에 불린 후 수세미처럼
쓸 수 있게끔 다듬고,
실을 연결하여 친환경 수세미를
만들어 보는 활동을 진행

일시 11월 22일(월) 03:00~04:00
장소 예사랑 지역아동센터

2021
비대면 자원봉사 프로그램 우수 사례집

06

재난문자 다국어 번역 프로젝트

사업개요

팀 명	재난문자 다국어 번역 프로젝트	사업기간	2021. 9. 17. ~ 11. 30.
사 업 명	재난문자 다국어 번역 프로젝트		
사 업 비	613,800원	사업대상	31명

사업 목적

- 외국인들의 재난문자 접근성 향상으로 재난 상황 발생 시 정보에서 소외되는 외국인을 최소화
- 백신 접종, 사회적 거리두기 내용 안내로 코로나 방역에 기여
- 번역을 통한 사회 문제 해결

사업 내용

- 재난문자를 비롯한 사회적 거리두기, 백신 접종 안내 등을 10개 다국어로 번역해 제공

사업 성과

- 충남지역 재난문자 번역
- 사회적 거리두기 안내 번역
- 태풍 및 호우, 한파 경보 번역

자체평가

사업추진결과 잘된 점

- 재난문자 번역과 각종 안내사항 번역은 10개 언어로 꾸준히 잘 이루어진 것 같습니다.

사업추진 시 어려웠던 점 및 애로사항 등

- 외국인들을 홈페이지로 유입시키는 것이 어려웠습니다.

향후 사업추진을 위한 제안

- 꼭 저희가 참여하지는 않더라도, 시청이나 도청, 또는 자원봉사센터의 지속 사업으로 진행해 꾸준히 유지하고 홍보한다면 외국인 삶의 질 향상에 좋을 것 같습니다.

활동 이모저모

재난문자 번역본 등록하는 사진

일시 9월 17일(금) ~ 11월 30일(화)
장소 비대면

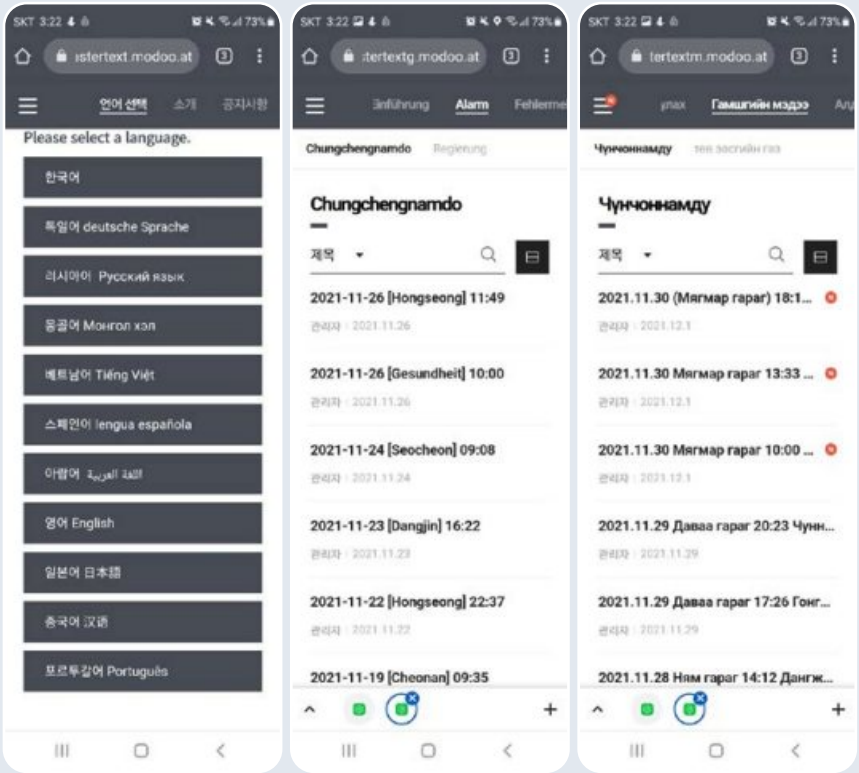

홈페이지 메인 화면, 재난문자 독일어 번역 화면, 재난문자 몽골어 번역 화면

일시 9월 17일(금) ~ 11월 30일(화)
장소 비대면

07

충남체육고등학교

코로나19 극복 응원 캠페인

사업개요

팀 명	충남체육고등학교	사업기간	2021. 9. 17. ~ 11. 26.
사 업 명	코로나19 극복 응원 캠페인		
사 업 비	2,000,000원	사업대상	200명

사업 목적

- 코로나19로 인해 우울증 및 자살 위기에 놓인 분들을 돕고자 함.
- 코로나19 관련분야에 종사하는 보건 의료인들을 응원하기 위함.
- 코로나19 예방 교육을 최우선으로 하며 학생들이 자발적으로 참여하도록 동기 부여

사업 내용

- 코로나19 이후 하고 싶은 소망을 카드에 표현한 후 나무에 달아 학교 현관에 장식
- 보건 의료인들을 응원하기 위해 감사의 마음을 담아 작성한 응원 카드를 정성껏 나무에 장식해서 응원 트리 선물하기

사업 성과

- 코로나19로 인해 지친 보건소 방역 의료인들과 학생들에게 힐링이 될 수 있는 뜻깊은 봉사활동이었음.

자체평가

사업추진결과 잘된 점

- 코로나19 관련 보건 의료인들에게 응원의 메시지를 엽서에 쓰는 활동을 통해 학생들이 보건소에 가서 코로나19 검사를 받을 때 수고하시는 의료 봉사자들에 대한 고마움을 느낄 수 있는 계기를 마련함.
- 희망 사항을 버킷 리스트에 담아 엽서를 크리스마스 트리에 장식함으로써 코로나19로 인해 우울하고 지루했던 학생들의 마음을 힐링하게 할 수 있는 기회가 됨.

사업추진 시 어려웠던 점 및 애로사항 등

- 코로나19 확진자가 폭증하면서 보건소 담당자와 연락하기 어려워 보건소에 응원 트리를 전달하는 것이 늦어짐.

향후 사업추진을 위한 제안

- 비대면 자원봉사 활동이 널리 홍보가 되었으면 함.

활동 이모저모

학생이 코로나19 관련 보건 의료인들에게 응원의 엽서를 쓰고 있음

일시 10월 29일(금) 13:30~15:00 장소 각반 교실

희망 사항을 버킷 리스트에 담아 엽서를 크리스마스 트리에 장식함

일시 11월 19일(금) 13:30~14:00 장소 현관 입구

논산보건소 1층 민원실에 크리스마스 트리를 세우고 장식을 하고 있음

일시 11월 26일(금) 13:30~14:00 장소 논산보건소 1층 민원실

보건소 직원들이 크리스마스 트리에 장식된 학생들의 코로나19 응원 엽서의 내용을 보고 있음

일시 11월 26일(금) 13:30~14:00 장소 논산보건소 1층 민원실

2021
비대면 자원봉사 프로그램 우수 사례집

08

논산시자원봉사센터

호국보훈 : 역사, 6월을 기리다

사업개요

팀 명	논산시자원봉사센터	사업기간	2021. 9. 17. ~ 11. 30.
사 업 명	호국보훈 : 역사, 6월을 기리다		
사 업 비	1,400,000원	사업대상	350명

사업 목적

- 안부 전화로 대상 어르신의 숭고한 희생정신이 깃든 과거 속 무용담 청취하며 인터뷰 내용을 기록지에 작성함으로써 호국정신을 깊이 느끼도록 계기 마련과 보훈선양과 국가관을 정립하는데 도움
- 청소년 비대면 자원봉사 활동 참여 학생에 봉사 시간 부여에 대한 모범 사례 확산

사업 내용

- 논산시청, 국가보훈처로부터 선정된 한국전쟁, 월남전 참전유공자의 배우자로 대상자 선정
- 동아리 2명을 1개 조로 편성, 보훈 어르신(배우자) 한 분과 결연 후 안부 전화하기, 생활편의제공을 위한 월 1회 방문 활동 병행
- 안부 인사 및 활동 내용 등 관련 증빙자료 보고서 제출

사업 성과

- 참전유공자(배우자)전화와 방문 활동을 통해 역사를 이해하고 국가관 고취
- 청소년 비대면 봉사 활동을 기회
- 참전유공자(배우자) 전화와 방문을 통해 세대 공감 소통의 기회

자체평가

사업추진결과 잘된 점

- 전쟁의 아픈 역사에 대한 청소년의 이해와 역사 고취
- 청소년 비대면 자원봉사 활동 기회
- 전화와 안부를 통해 세대 공감의 이해와 소통의 기회
- 참전유공자(배우자) 정서적 건강 지원

사업추진 시 어려웠던 점 및 애로사항 등

- 참전유공자(배우자) 선정에 다소 어려움 발생
- 코로나 19 발생으로 대면 활동의 어려움과 축소
- 어르신의 입원과 사고 등으로 전화, 방문의 어려움 발생
- 비대면 처음 진행 시 낯설움에 전화 자체 어려움.

향후 사업추진을 위한 제안

- 시나브로동아리 활동에서 쌘뽈여자고등학교 전통 프로그램으로 확대
- 보훈청과 학교의 협약으로 활동 확대
- 세대 공감으로 소통의 장의 기회 확대

활동 이모저모

비대면 공모 사업 활동 협의 및 충청남도 자원봉사센터 모니터링

일시 10월 27일(수) 15:30~16:30 장소 쌘뽈여자고등학교 바오르반 교실

1차 어르신 댁 방문 (봉사자 : 이루미, 장유정, 도움수혜자 : 황○○ 어르신)

일시 10월 27일(수) 17:00~18:00 장소 해월로

1차 어르신 댁 방문 (봉사자 : 박서현, 변선주, 도움수혜자 : 박○○ 어르신)

일시 10월 29일(금) 17:00~18:00 장소 내동

건강 키트(상비약, 활기단, 안부 엽서 쓰기) 제작

일시 11월 24일(수) 16:30~17:30 장소 쌘뽈여자고등학교 방송 교육실

2021
비대면 자원봉사 프로그램 우수 사례집

09

논산시자원봉사센터 거점캠프

아이스 팩! 너의 스펙을 키워줄게~

사업개요

팀 명	논산시자원봉사센터 거점캠프	사업기간	2021. 10. 1. ~ 11. 30.
사 업 명	아이스 팩! 너의 스펙을 키워줄게~		
사 업 비	2,000,000원	사업대상	169명

사업 목적

- 미래 주역인 청년과 청소년에게 환경오염의 심각성에 대해 인식하고, 일상생활 속에서 쉽게 실천할 수 있는 환경문제에 대해 토론하고 일상 속 작은 실천에 앞장서고자 함.

사업 내용

- 아파트 등 3개소에 수거함 설치 → 선별 · 세척 · 소독 → 강경젓갈상회, 논산시 관내 소상공인, 반찬 나눔 봉사단체 전달
- 수경재배 정서화분 나눔
- 한 달 동안 하루에 하나씩 제로 웨이스트 실천 활동

사업 성과

- 아이스 팩 수거 및 나눔 4회, 소독 · 세척 3회로 총 아이스 팩 1,505개 강경젓갈 소상공인, 놀뫼 정육점, 반찬 나눔 활동 단체 등 4곳 전달
- 시 환경과와 논산시환경교육센터와 연계 추진 예정(2022년)

자체평가

사업추진결과 잘된 점

- 자원재활용으로 깨끗하게 세척 · 소독하여 전달하여 강경 젓갈상회 등 소상공인에게 경영 안정에 일조
- 청소년이 환경문제에 대해 관심을 갖고 해결하고자 하는 인식 강화
- 아이스 팩 수거함 설치 요청으로 설치 장소 증가

사업추진 시 어려웠던 점 및 애로사항 등

- 아이스 팩 세척 시 날씨가 추워짐에 따라 활동하기 어려워짐.
- 여름철보다는 아이스 팩을 재사용 받고자 하는 곳이 감소함.
- 중고등학교 봉사활동 변화로 가족봉사단의 회원 이탈 발생

향후 사업추진을 위한 제안

- 논산시와 환경교육센터와 협력하여 환경의 중요성 인식강화, 영농폐기물과 불법 소각에 대해 교육
- 논산시 아파트를 대상으로 아이스 팩 수거팀, 소독팀, 전달팀을 꾸려 운영할 계획임.

활동 이모저모

아이스팩 소독 · 세척하기

일시 10월 8일(금) 17:30~19:30
장소 수린나아파트 경로당 앞

수경재배 화분 만들기 (아이스팩 내용물 첨가)

일시 10월 22일(금) 17:00~19:00
장소 보성아파트 804호

아이스팩 수거 및 전달

일시 10월 28일(화) 14:00~16:00

장소 내동 동신아파트 등 3곳

아이스팩 세척 및 나눔, 사업 종료 평가회

일시 11월 30일(화) 10:00~20:00

장소 수린나아파트 자체 아이스팩 소독, 세척
강경젓갈상회 등 4곳 전달

2021
비대면 자원봉사 프로그램 우수 사례집

10

비둘기 청소년 봉사단

1석 2조
(환경 지키고, 마음도 나누고)
에코백 만들기

사업개요

팀 명	비둘기 청소년 봉사단	사업기간	2021. 10. ~ 11.
사 업 명	1석 2조(환경 지키고, 마음도 나누고) 에코백 만들기		
사 업 비	2,000,000원	사업대상	400명

사업 목적

- 환경오염 원인의 하나인 비닐봉투 사용을 줄이는 에코백 제작 · 나눔 활동으로 환경오염 문제 해결 방안 마련 및 인식 변화
- 대면활동이 어려운 지금 코로나19로 소외감을 겪는 어르신들에게 봉사활동 제작 물품 전달로 어르신들의 고립감 해소

사업 내용

- 환경 문제 및 해결방안을 위한 실천행동 생각해보기
- 센터 방문 에코백 외 재료 수령 후 각 가정에서 화상회의 프로그램 활용 환경문제 심각성등 교육 및 에코백 제작
- 모두 취합 후 2022년 상반기 “안녕! 함께할게” 키트 나눔 물품으로 활용

사업 성과

- 코로나19 장기화로 우리 주변에서 일어나는 사회문제의 심각성을 느끼고, 해결하기 위한 방법에 대해 생각하는 기회 마련으로 자원봉사활동의 중요성을 느끼게 됨.
- 안전한 비대면 봉사활동 진행으로 참여자들의 봉사활동 신청, 참여율이 높았음.

자체평가

사업추진결과 잘된 점

- 환경오염의 심각성 교육 및 기후위기 대응 방안 필요성에 관한 논의를 통해 앞으로 우리가 기후 위기 극복을 위하여 해야 할 일들에 대해 생각해 볼 수 있는 계기가 되었음.
- 코로나19로 도움이 필요한 어르신들에게 대면봉사활동이 어려워 위로를 전하기 어려웠는데 물품 제작 전달로 마음을 전할 수 있는 기회가 됨.

사업추진 시 어려웠던 점 및 애로사항 등

- 화상회의 프로그램 사용 시 화상 화면 송출, 영상 공유 등 시스템의 문제 또는 인터넷 연결 불안으로 교육 및 의견 나누는 과정에 어려움 등이 발생함.
- 봉사활동 신청 후 코로나19 확진 또는 격리자 발생으로 활동전일 또는 활동 일에 취소하는 일이 자주 생겼음.

향후 사업추진을 위한 제안

- 코로나19 장기화로 발생되고 있는 일회용품 사용, 취약계층의 경제적 어려움과 돌봄서비스의 감소, 아동학대 빈도 증가, 빈곤층 아동들의 교육 소외 등 사회문제 해결을 위한 프로그램

활동 이모저모

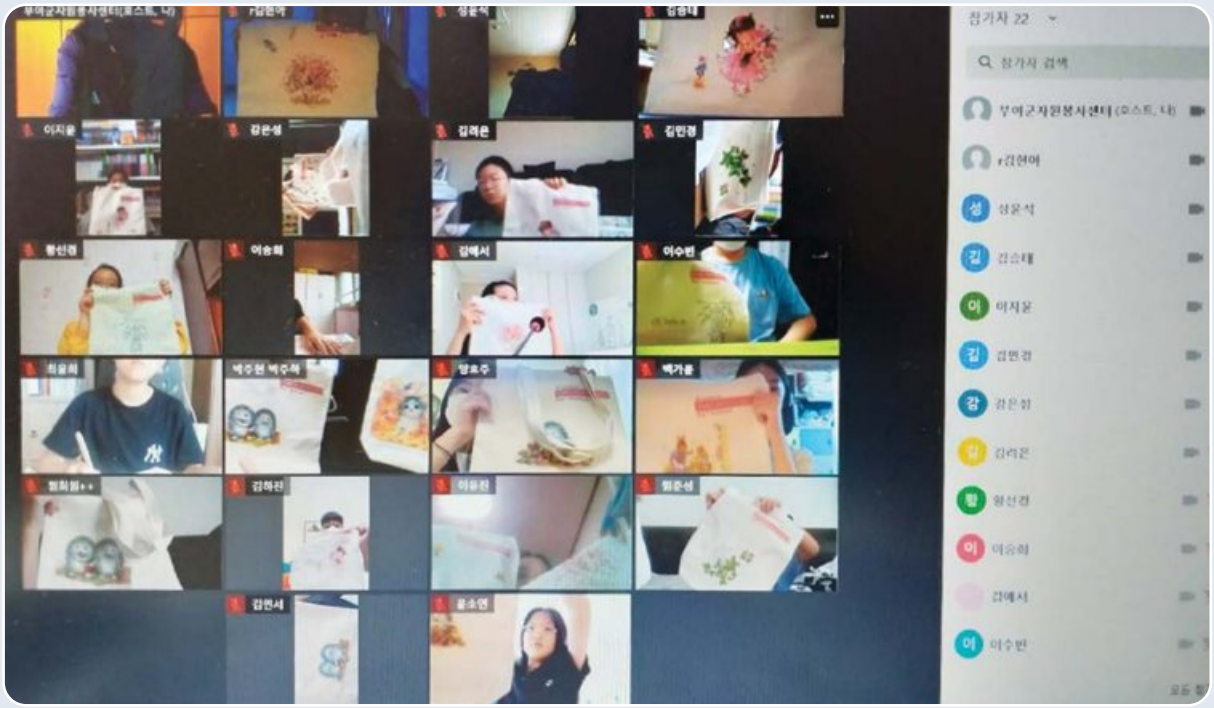

환경오염 심각성 교육 및 냅킨 에코백 만들기

일시 10월 9일(토) 09:00~11:00 장소 각 가정 (웨일온)

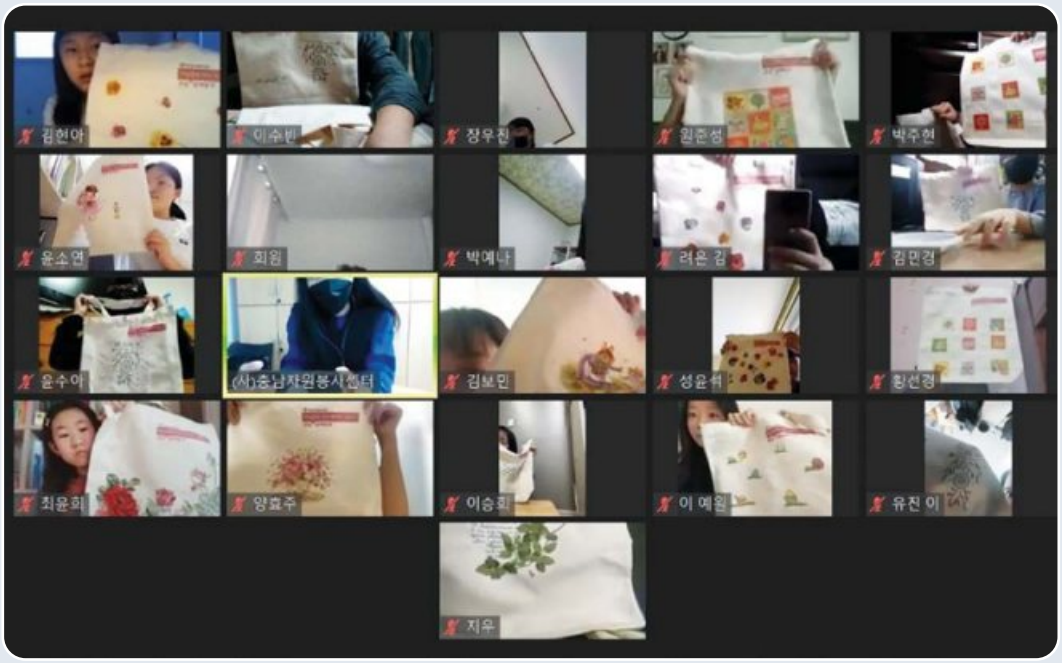

환경오염 심각성 교육 및 냅킨 에코백 만들기

일시 11월 6일(토) 09:00~11:00 장소 각 가정(ZOOM)

완성품

일시 11월 30일(수) 장소 부여군자원봉사센터

2021
비대면 자원봉사 프로그램 우수 사례집

11

<DREAM : 꿈>
청소년자율봉사동아리

청소년이 꿈꾸는 그린(Green) 지구!
모두에게 드림(DREAM)

사업개요

팀 명	DREAM : 꿈	사업기간	2021. 10. 1. ~ 11. 30.
사 업 명	청소년이 꿈꾸는 그린(Green) 지구! 모두에게 드림(DREAM)		
사 업 비	2,000,000원	사업대상	120명

사업 목적

- 청소년 자원봉사동아리 학생들이 우리 동네, 우리 지역의 환경보호를 위한 활동을 전개하여 주변 사람들에게 선한 영향력과 기후위기 극복을 위한 중요성을 알리고자 함.
- 소소한 손길이 마중물이 되어 환경보호운동에 스스로 참여하는 분위기 조성

사업 내용

- 에코(Eco) 챌린지-줍깅 및 손수건 만들기
  (손수건 만들어 부여군자원봉사센터에 전달)
- 친환경 비닐봉투 사용 / 재활용품 활용하여 에코백 만들어 환경보호 캠페인 : 업싸이클링
- 환경 사랑을 위한 온라인 홍보 캠페인 활동
- 환경 브이로그 제작 및 SNS 업로드

사업 성과

- 관내 취약계층 어르신들을 위한 '안녕! 함께할게' 키트 물품에 손수건을 만들어 기부함으로써 나눔과 배려, 섬김의 마음을 배워보는 시간이 됨.
- 환경정화활동 및 홍보활동을 통해 내 주변 먼저 깨끗한 환경을 만들고, 더 나아가 우리 고장이 쾌적해지는 효과도 함께 누리며 '나' 보다는 '우리' 라는 공동체 의식을 높이는데 기여함.

자체평가

사업추진결과 잘된 점

- 자율적인 활동을 통해 자립적인 학생들로 성장하는데 밑바탕이 되는 기회가 됨.
- 혼자가 아닌 여럿이 함께 하는 활동을 통해 나눔과 배려, 섬김의 마음을 느끼게 하는 계기가 됨.
- 우리 고장의 문화유산의 소중함을 깨닫고, 주변환경을 깨끗하게 하는 봉사를 통해 '누군가 하겠지'라는 안일한 태도에서 벗어나 함께 하는 소중함을 느껴보는 기회가 됨.
- 코로나로 인하여 일회용품 사용이 증가하고 있는 요즘, 손수건 사용을 권장함으로써 휴지 사용 및 물티슈 사용을 줄이고자 하는 홍보에 기여함.
- SNS 활동이 활발한 학생들에게 인스타그램, 페이스북, 유튜브 등 다양한 채널에 영상을 업로드, 동아리 활동의 실적도 공유하고 환경보호와 봉사의 마음을 홍보하는 기회가 됨.
- 스스로 기획해보고, 회원들끼리 회의를 통해 결정하여 함께 사업을 진행해봄으로서 자부심과 성취감을 심어주는 계기가 됨.
- 친구들 뿐만 아니라, 마을학교 초등 아이들과 함께 활동을 하며 선배로서 모범을 보이는 태도를 보여줌으로써 후배 아이들의 바른 습관을 길러주는데 기여하는 기회가 됨.

사업추진 시 어려웠던 점 및 애로사항 등

- 코로나로 인한 거리두기 시행으로 대면 활동에 제약이 많아 사업 전개에 다소 어려움이 있었음.
- 중학생으로 이루어진 봉사동아리로 평일 활동에 어려움이 있어 주말을 이용해야만 했던 점이 조금 불편함.
- 줌 교육을 함에 있어 아이들과의 시간 조정이 다소 어려웠다. (다행히 아이들의 협조가 있어 무사히 줌 교육을 시행했음)
- 집행기간이 짧아 학교생활과 병행해야 하는 청소년들에겐 다소 버겁게 느껴져서 아쉬움.

향후 사업추진을 위한 제안

- 방학기간도 이용할 수 있도록 사업을 진행하면 좋을 것 같음.
- 집행기간 및 활동기간을 여유있게 계획하고 시행할 수 있으면 좋을 것 같음.

활동 이모저모

패브릭 물감을 이용하여 손수건에 그림그리기
(봉사동아리 장○윤, 김○희 동아리 회원이 참여하여 아이들의 활동 지원)

일시 10월 2일(토) 09:00~12:00 장소 소부리마을학교

친환경봉투와 리사이클링 에코백 이용한 환경정화활동 및 환경캠페인
(봉사동아리 회원들과 대학생 자원봉사자 3명이 함께 참여하여 아이들의 활동 지원)

일시 10월 9일(토) 09:00~13:00 장소 부소산성 일대

2021
비대면 자원봉사 프로그램 우수 사례집

12

태안군자원봉사센터

코로나19로 지친 태안군민을 위한 시와 쉼이 있는 버스정류장

사업개요

팀 명	태안군자원봉사센터	사업기간	2021. 10. 16. ~ 11. 30.
사 업 명	코로나19로 지친 태안군민을 위한 '시와 쉼이 있는 버스정류장'		
사 업 비	2,000,000원	사업대상	61,782명 (태안군민, 봉사자)

사업 목적

- 코로나19의 장기화로 지친 태안군민에게 쉼터 마련
- 청소년의 사회적 책임의식 부여 및 자원봉사의 저변 확대

사업 내용

- 태안에서 가장 유동인구가 많은 버스정류장 두 곳을 선정하여
- 학생들이 만든 시화를 전시하고 학생들이 디자인한 포토존 벤치를 만들어 쉼터를 제공한다.

사업 성과

- 자원봉사의 저변을 확대
- 재능이 봉사가 되는 경험을 통해 자신의 건강한 정체성 확립
- 사회에 기여하는 활동을 통해 미래의 바람직한 사회인으로서의 발전을 위한 사회학습의 경험
- 군민들의 새로운 쉼터 제공

자체평가

사업추진결과 잘된 점

- 새로운 내용의 봉사로 학생들의 관심도가 높았다.
- 청소년들의 사회적 참여와 기여도의 증거물이 남았다.

사업추진 시 어려웠던 점 및 애로사항 등

- 학생들의 학사일정에 따라 일정 잡기 어려움.
- 학생들은 1일 3시간 이상의 봉사는 진행이 어렵다.
- 그림 봉사자를 찾기가 어려워 힘들었다.

향후 사업추진을 위한 제안

- 학생들과의 프로젝트는 재밌고 신선한 주제 선정 접근
- 지역의 다양한 자원을 활용하는 기회를 만들어야 한다.

활동 이모저모

사업 내용 설명과 일정 공유

일시 10월 16일(토) 10:00~12:00 장소 태안군자원봉사센터 대강당

버스정류장 청소

일시 10월 23일(토) 10:00~13:00 장소 버스정류장 2곳

버스정류장에 시화 게시

일시 12월 18일(토) 10:00~11:00 장소 버스정류장

포토존 벤치 설치

일시 12월 18일(토) 11:00~12:00 장소 태안우체국

2021
비대면 자원봉사 프로그램 우수 사례집

발행일 2021. 12.
발행처 충청남도자원봉사센터
주 소 충청남도 홍성군 홍북읍 홍예공원로 20
Tel 041-635-1365 **Fax** 041-635-1367
디자인 및 인쇄 한글문화사 Tel. 042-638-2227