국가근로장학금 알리미

푸른등대 한국장학재단

국가근로 신청 일정, 미리 알려드려요!



주요 신청 일정이 다가오면
알림으로 안내해 드립니다.

국가근로에 관심 있다면 누구나!

학생·학부모에게 알려드려요

- 국가근로장학금 1·2차 통합신청 일정
- 국가근로장학금 일반 유형 추가 신청 일정
- 하계·동계 방학집중근로 희망근로지 신청 일정

※ 방학집중근로는 소속 대학이 해당 프로그램에 참여하는 경우



근로기관에 알려드려요

- 하계·동계 방학집중근로 **근로장학생 수요신청 일정**



연중 상시 신청 가능

지금 국가근로 알리미를 신청하세요!

한국장학재단 홈페이지 → 국가근로장학금
→ 국가근로장학금 알리미

www.kosaf.go.kr

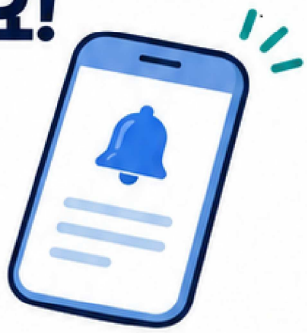

꼭 확인하세요

- 알리미 신청과 실제 장학금·프로그램 신청은 별개입니다.
  해당 신청기간에 별도로 신청해 주세요.
- 대학 자체의 학기 중 선발·근로지 신청 일정은 알림 대상에서 제외되므로 소속 대학의 공지사항을 확인해 주세요.